

# MUNIQUE & CASTELOS da BAVIERA



Hotel 4\* e  
Pensão Completa com 1 jantar típico  
15 a 18 Agosto 2024

Safe  
travels

Approved by

WORLD  
TRAVEL &  
TOURISM  
COUNCIL

OASIS  
travel

OASIS  
travel

—Seleções—

## 1º Dia – 15 Agosto (Qui.-Feriado) – LISBOA / MUNIQUE

Comparência no aeroporto de Lisboa duas horas antes da partida. Assistência nas formalidades de embarque pelo/a **guia OASIS que acompanhará toda a viagem e partida às 06h15** em voo regular Lufthansa com destino a Munique. **Chegada a Munique pelas 10h20**. Assistência e transporte para o centro da cidade.

**Almoço** em restaurante local.

Durante a tarde, **visita panorâmica da capital da Baviera**, que se encontra nas margens do Rio Isar. Destaque para a avenida Ludwigstrasse, a Praça Joseph Platz e a Câmara Municipal (Rathaus), Teatro Ópera e **Palácio Residenz** dos príncipes da Baviera (entrada incluída).

Chegada ao **Hotel Holiday Inn Munich City Center 4\***. Jantar e alojamento.

## 2º Dia – 16 Agosto (Sex.) – MUNIQUE / CASTELO NEUSCHWANSTEIN / PALÁCIO LINDERHOF / MUNIQUE

Pequeno-almoço no hotel. Em hora a informar localmente, saída para visita do impressionante **Castelo de Neuschwanstein** (entrada incluída), um dos deslumbrantes castelos de Ludwig II, rei da Baviera, trata-se de uma construção digna de contos de fadas. A beleza deste impressionante castelo do séc. XIX inspirou os estúdios da Disney na criação do Castelo da Bela Adormecida, simbólico do mundo das princesas para diversas gerações.

**Almoço** em restaurante local.

Durante a tarde, visita do **Palácio Linderhof** (entrada incluída), construído no final do séc XIX e refúgio preferido do Rei Luis II da Baviera, também conhecido por ser o “rei louco”.

Regresso a Munique. **Jantar** e alojamento.

## 3º Dia – 17 Agosto (Sáb.) – MUNIQUE

Pequeno almoço no hotel. Partida para uma **visita de dia inteiro** com destaque para a Igreja Asamkirche, Jardim Inglês e **Palácio Nymphenburg** (entrada incluída), impressionante pela sua construção monumental e pelos seus jardins.

**Almoço** em restaurante local.

Em hora a combinar, saída do hotel para **jantar numa cervejaria típica alemã**.

Após o jantar, regresso ao hotel e alojamento.

## 4º Dia – 18 Agosto (Dom.) - MUNIQUE / LISBOA

Pequeno-almoço no hotel. Dia inteiramente livre para compras ou passeios a gosto pessoal. Em hora a combinar, transporte privativo para o aeroporto. Formalidades de embarque e **partida às 19h25** em voo regular da Lufthansa com destino a Lisboa.

**Chegada pelas 21h40** ao aeroporto de Lisboa.

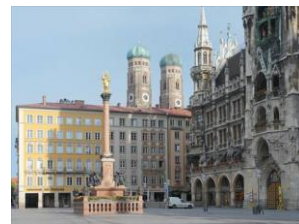

FIM DA VIAGEM

AS080T1408Alemanha-MuniqueCasteloBaviera1



—Seleções—

Preços por pessoa:	Valor Base	Taxas	Valor Total	Valor / Mês *
Em quarto DUPLO	1.513 €	83€	1.596 €	200 €
Suplemento quarto INDIVIDUAL		196 €		25 €

\* = 8 Mensalidades de 30 Abril'24 a 29 Novembro'24, facilidades de pagamento válidas para reservas até 30 Abril 2024.

**Nota:** Todas as viagens "Seleções Oasis" podem ser pagas no dobro do número de meses, que à data da sua inscrição, faltarem para o seu início, com a condição de 50% do valor total estar pago à data de partida, num mínimo de 6 mensalidades. Consulte-nos para informação detalhada.

**Serviços Incluídos:**

- ✓ Passagem aérea Lisboa / Munique / Lisboa em voos regulares Lufthansa em classe económica, com direito ao transporte de 1 peça até 23 Kgs de bagagem de porão;
- ✓ Taxas de segurança e aeroporto (83€ à data de 18/01/2024, valor a reconfirmar à data de emissão);
- ✓ Assistência e transporte do aeroporto ao hotel e vice-versa;
- ✓ **3 noites** de alojamento no **Holiday Inn Munich City Center 4\*** (ou similar), incluindo o **pequeno-almoço diário**;
- ✓ **Pensão Completa** do almoço do 1º dia ao almoço do último dia, no total de **7 refeições**, incluindo **1 jantar em cervejaria típica**;
- ✓ Todas as visitas mencionadas em autocarro privativo;
- ✓ **Guia local** em Português (ou espanhol) durante todas as visitas;
- ✓ **Auriculares** durante toda a viagem para facilitar a audição das explicações;
- ✓ **Guia-acompanhante OASIS durante toda a viagem de/até Lisboa**;
- ✓ **Entradas** em todos os locais visitados no seu interior, conforme programa, nomeadamente:
  - ✓ **Palácio Real Residenz**;
  - ✓ **Castelo de Neuschwanstein**;
  - ✓ **Palácio de Linderhof**;
  - ✓ **Palácio Nymphenburg**;
- ✓ **Seguro de viagem Especial Seleções OASIS MIP 60.000€** abrangendo os habituais **seguros de assistência, cancelamento e interrupção de viagem** (ver apólice);
- ✓ **Bolsa de viagem** contendo documentação e **livro de viagem OASIS** com informação sobre os locais a visitar;
- ✓ Taxas hoteleiras, de turismo, serviço e IVA à taxa em vigor à data de **18.01.2024**;
- ✓ **Gratificações** a guias locais e motoristas.

**Serviços não Incluídos:**

- \* Quaisquer serviços que não se encontrem devidamente mencionados no presente programa, e extras efectuados durante a estadia tais como: bebidas às refeições, telefonemas, lavagem de roupa, etc.

**Documentos obrigatórios** (para passageiros de nacionalidade portuguesa):

- ✓ Cartão do cidadão válido.

**NOTA:** Os valores acima apresentados poderão sofrer eventuais alterações em caso de significativas oscilações cambiais e/ou de custos de combustível e/ou eventuais taxas adicionais. Os horários dos voos estão sujeitos a alteração por parte das companhias aéreas, tal como as visitas e os seus horários poderão ser ajustados em caso de necessidade e os hotéis substituídos por outros da mesma categoria. O seguro de viagem acima mencionado só estará activo após o/a passageiro/a entregar à OASIS a respectiva Ficha de Seguro devidamente preenchida e assinada. Preços válidos para **mínimo 15 participantes** e com base no câmbio do Banco Portugal à data de elaboração do programa.

**Condições de pagamento:** Para usufruir do pagamento em mensalidades, deverão ser entregues no acto de inscrição os cheques pré-datados correspondentes a todas as mensalidades. Caso não pretenda usufruir desta facilidade, os pagamentos deverão ser efectuados da seguinte forma: depósito mínimo de 25% à data da reserva + 50% do valor da viagem até 70 dias antes da partida + restante pagamento até 45 dias antes da partida. Às reservas e aos pagamentos que não observarem as condições acima mencionadas, reservamo-nos o direito de anular as correspondentes reservas, aplicando as condições de cancelamento abaixo mencionadas.

**Condições de cancelamento:** da data da reserva até 14 Maio'24: 65€ por pessoa; de 15 Maio a 13 Junho'24: 25% do valor da viagem; de 14 Junho a 12 Julho'24: 85% do valor da viagem; a partir de 13 Julho'24 ou não comparência à data de partida: 100% do valor da viagem. A estes valores serão acrescidos os custos de pagamento com cartão de crédito caso tenha sido essa a forma de pagamento.

A participação nesta viagem pressupõe a aceitação das Condições Gerais mencionadas no verso da Ficha de Inscrição.





Hotel proposto:

—Seleções—

### HOTEL Holiday Inn City Centre 4\*

<https://www.ihg.com/holidayinn/hotels/de/de/munich>

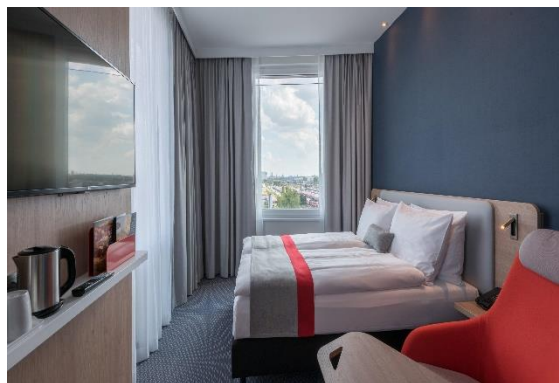
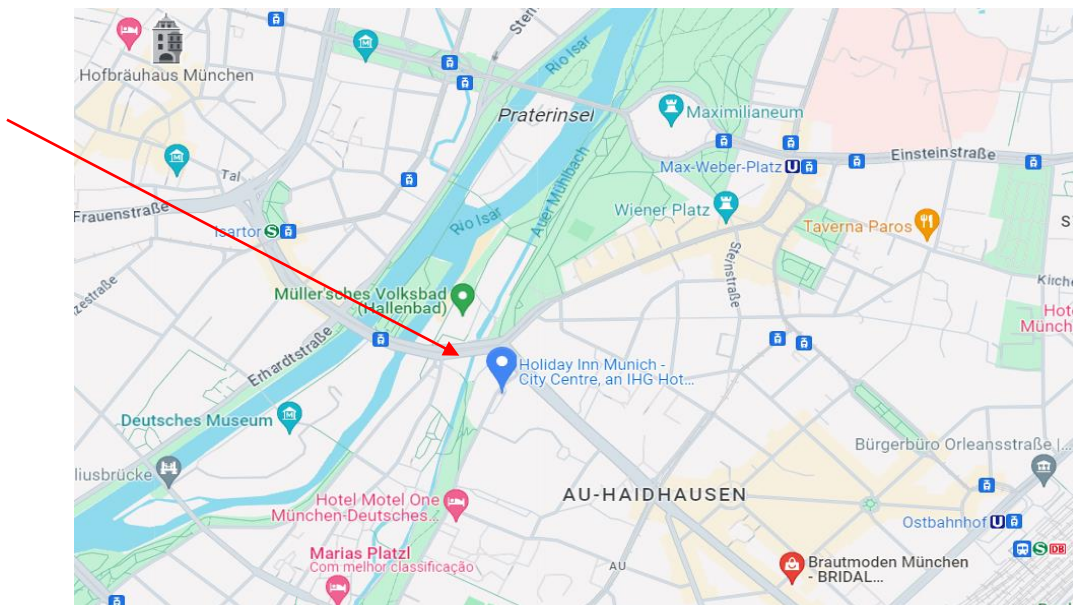





**MÉDIAS de TEMPERATURAS e PLUVIOSIDADES nos ÚLTIMOS 30 ANOS:**  
(Fonte: [www.worldweather.wmo](http://www.worldweather.wmo))

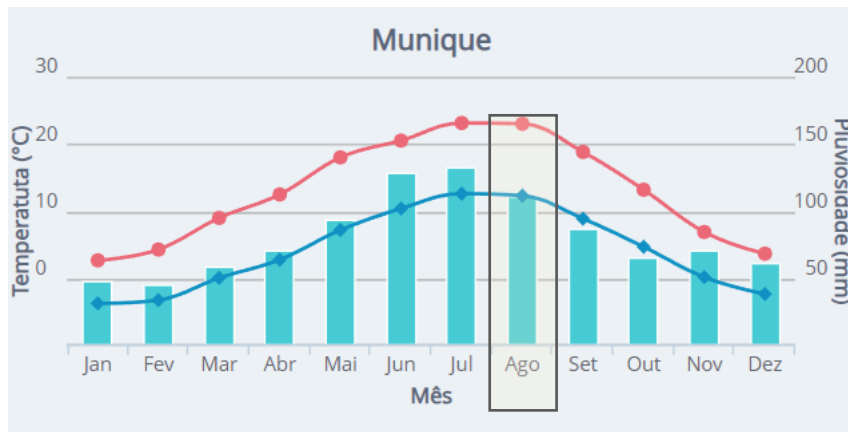

Mês	Média da temperatura mínima diária (°C)	Média da temperatura máxima diária (°C)	Média do total da precipitação (mm)	Média do número de dias com chuva
Jan	-3.7	2.7	48.0	10.0
Fev	-3.2	4.3	45.2	8.6
Mar	0.1	9.0	57.7	10.5
Abr	2.8	12.5	69.9	10.9
Mai	7.2	18.0	93.4	11.6
Jun	10.4	20.5	127.6	13.8
Jul	12.6	23.1	131.6	12.0
<b>Ago</b>	<b>12.3</b>	<b>23.0</b>	<b>110.5</b>	<b>11.4</b>
Set	8.9	18.8	86.3	9.6
Out	4.7	13.2	65.4	9.1
Nov	0.2	6.9	71.0	10.7
Dez	-2.3	3.7	60.8	11.2