



1º Dia – 01 Maio (Sex.-Feriado) - LISBOA / NICE

Comparência no aeroporto de Lisboa cerca de duas horas e meia antes da partida do voo. Assistência nas formalidades de embarque pelo/a **guia OASIStravel que vos acompanhará durante toda a viagem** e partida em **voo TAP** directo às 08H15 com destino a Nice. **Chegada às 11H45** e transporte para o centro de cidade. **Almoço** em restaurante local. Durante a tarde, início da **visita da cidade de Nice** especialmente a “Velha Nice - Vieux Nice”, com os seus mercados e restaurantes, o Bairro da Catedral e a Igreja de Santiago Maior, a Praça Masséna e o famoso passeio marítimo – “Promenade des Anglais”. Terminada a visita, instalação no hotel.

Jantar em restaurante local. Alojamento no **Hotel Crowne Plaza Nice - Grand Arenas 4***.



2º Dia – 02 Maio (Sáb.) - NICE / EZE / MÓNACO & MONTE CARLO / SAINT-JEAN-CAP-FERRAT / NICE (+-69 km)

Após o pequeno-almoço no hotel, saída com destino a **Eze**, vila medieval que embora esteja muito perto das mais famosas e frequentadas localidades da Côte d’Azur, nos faz sentir o tempo a voltar para trás em centenas de anos de história. Percorrendo e encantando-se com as estreitas ruas medievais, com as suas lojas e galerias de arte e casas em pedra cor de terra; chegaremos ao topo da vila para visita ao **Jardim Exótico** que se encontra nas ruínas de um castelo do séc. XII.

No ponto mais alto de Eze convivem no jardim extravagantes e exóticos cactos, com as estátuas das 12 deusas e uma vista arrebatadora sobre o Mediterrâneo.

Continuação para o **Mónaco**. O Principado do Mónaco é uma cidade-estado soberana, governada há mais de sete séculos pela Casa Grimaldi. Visita pedestre à cidade antiga onde apreciaremos os edifícios da Catedral, Palácio dos Príncipes ou jardins do Palácio e por **Monte Carlo**, o bairro mais conhecido e famoso do Mónaco.

Almoço em restaurante local.

À tarde, continuação para **Saint-Jean-Cap-Ferrat** e breve passeio nesta pequena localidade, conhecida como um “pequeno oásis” na Côte d’Azur com mais de 300 dias de sol por ano. Regresso a Nice.

Jantar em restaurante local. Alojamento.

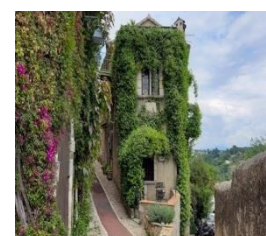



3º Dia – 03 Maio (Dom.) - NICE / SAINT-PAUL-DE-VENTE / GRASSE / CANNES / NICE (+/- 80km)

Pequeno-almoço no hotel. Saída com destino a **Saint-Paul-de-Vence**, localizada num afloramento rochoso. Esta charmosa localidade tem sido ao longo dos anos “refúgio” de inúmeros artistas e escritores como Matisse, Chagal, Yves Montand ou Simone Signoret.

Continuação para **Grasse** onde visitaremos uma **fábrica de perfumes**. Grasse é conhecida como a Capital Mundial do Perfume; o clima ameno da região é ideal para o cultivo de diversas flores. Toneladas de jasmim são colhidas por ano nos campos da cidade. Por isso, ali se instalaram várias fábricas de perfume. Actualmente, além das flores locais, são importadas outras do mundo inteiro, possibilitando a criação das mais exóticas fragrâncias.

Almoço em restaurante local. Continuação para **Cannes**, cidade famosa pela organização do mais antigo e prestigiado festival de cinema do mundo, o Festival de Cannes, que se realiza no Palácio de Festivais e Congressos. Visita panorâmica desta “chique cidade”. Regresso a Nice.

Jantar em restaurante local. Alojamento.

4º Dia – 04 Maio (Seg.) - NICE / LISBOA

Pequeno-almoço no hotel. Dia livre para os últimos passeios pela cidade, sempre muito agradáveis numa cidade como Nice, repleta de esplanadas e passeios à beira-mar. Em hora a combinar partida para o aeroporto. Formalidades de embarque e **partida pelas 18h15** em voo TAP directo com destino a Lisboa.

Chegada prevista para as 20h00 ao aeroporto de Lisboa.

FIM DA VIAGEM





Preços por pessoa:	Valor Base	Taxas	Valor Total	Valor/mês
Em quarto Duplo	1.636 €	60 €	1.696 €	170 €
Suplemento Quarto Individual	288 €			29 €



* = 10 Mensalidades de 31 Dez.'25 a 30 Set.'26, facilidade de pagamento válida para reservas até 31 Dez.'25

Nota: Todas as viagens “Selecções OASIStravel” podem ser pagas no dobro do número de meses, que à data da sua inscrição, faltarem para o seu início, com a condição de 50% do valor total estar pago à data de partida, num mínimo de 6 mensalidades. Consulte-nos para informação detalhada.

Serviços incluídos:

- ✓ Passagem aérea Lisboa / Nice / Lisboa, em voo directo TAP, em classe económica com direito ao transporte de 1 peça de bagagem até 23 Kg;
- ✓ Taxas de aeroporto, segurança e combustível (60€ à data de 09/09/2025, valor a reconfirmar à data de emissão);
- ✓ 3 noites de alojamento no **Hotel Crowne Plaza Nice - Grand Arenas 4*** (ou similar), incluindo o pequeno-almoço diário;
- ✓ **Pensão completa do almoço do 1º dia ao jantar do penúltimo dia**, num total de **6 refeições**;
- ✓ Circuito e visitas em autocarro de turismo com ar condicionado, de acordo com descritivo de itinerário;
- ✓ **Guia OASIStravel durante toda a viagem de/até Lisboa**;
- ✓ **Guias locais** em português ou espanhol nas visitas;
- ✓ **Auriculares** durante toda a viagem para facilitar a audição das explicações;
- ✓ **Seguro de viagem Especial Selecções OASIStravel MIP 60.000€** abrangendo os habituais **seguros de assistência, cancelamento e interrupção de viagem** (ver apólice, nomeadamente as exclusões);
- ✓ **Bolsa de viagem** contendo documentação e **livro de viagem OASIStravel** com informação sobre os locais a visitar;
- ✓ Taxas hoteleiras, de turismo, serviço e IVA à taxa em vigor à data de elaboração do programa;
- ✓ **Taxas de cidade** à data de elaboração do programa;
- ✓ **Gratificações** a guias locais e motoristas.

Serviços não incluídos:

- ✗ Tudo o que não esteja mencionado como incluído no presente programa e outros extras ou despesas de carácter pessoal, tais como telefonemas, minibar, bebidas às refeições, lavandaria, serviço de bagageiros, etc.

Documentos necessários (para cidadãos portugueses):

- ✓ Cartão de Cidadão ou passaporte válido.

OASISTRavel-Viagens e Turismo, Lda - R.NAVT 8323 - Cap.Social 50.000€ - NIPC: 515239550



MÉDIAS de TEMPERATURAS e PLUVIOSIDADES nos ÚLTIMOS 30 ANOS:

(Fonte: www.worldweather.wmo)

—Selecções—

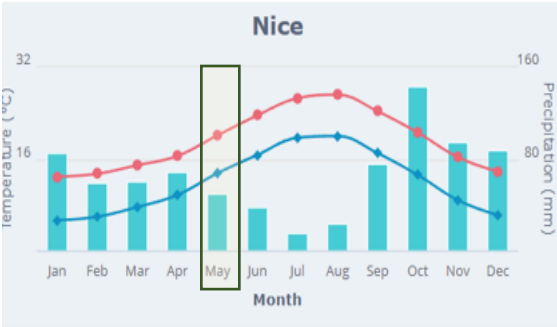

Month	Mean Daily Minimum Temperature (°C)	Mean Daily Maximum Temperature (°C)	Mean Total Precipitation (mm)	Mean Number of Precipitation Days
Jan	5.3	12.9	85.1	6.5
Feb	5.9	13.4	59.7	5.5
Mar	7.6	14.9	60.9	5.2
Apr	9.7	16.5	69.2	7.2
May	13.5	20.1	49.4	5.4
Jun	16.7	23.6	38.3	4.0
Jul	19.7	26.6	15.4	2.0
Aug	20.0	27.2	23.9	2.9
Sep	17.0	24.3	75.6	4.4
Oct	13.2	20.6	143.9	7.3
Nov	8.8	16.3	94.3	6.6
Dec	6.2	13.8	87.6	6.0

NOTA: Lugares sujeitos a disponibilidade à data da reserva. Os valores acima apresentados poderão sofrer eventuais alterações em caso de significativas oscilações cambiais e/ou de custos de combustível e/ou eventuais taxas adicionais. Os horários dos voos estão sujeitos a alteração por parte das companhias aéreas, tal como as visitas e os seus horários poderão ser ajustados em caso de necessidade e os hotéis substituídos por outros da mesma categoria. O seguro de viagem acima mencionado só estará activo após o/a passageiro/a entregar à OASIStravel a respectiva Ficha de Seguro devidamente preenchida e assinada. Preços válidos para **mínimo 14 participantes** e com base no câmbio do Banco Portugal à data de elaboração do programa.

Condições de pagamento: Para usufruir do pagamento em mensalidades, deverão ser entregues no acto de inscrição os cheques pré-datados correspondentes a todas as mensalidades. Caso não pretenda usufruir desta facilidade, os pagamentos deverão ser efectuados da seguinte forma: depósito mínimo de 25% à data da reserva + 50% do valor da viagem até 90 dias antes da partida + restante pagamento até 45 dias antes da partida. Às reservas e aos pagamentos que não observarem as condições acima mencionadas, reservamo-nos o direito de anular as correspondentes reservas, aplicando as condições de cancelamento abaixo mencionadas.

Condições de cancelamento: da data da reserva até 1 Fevereiro'26: 65€ por pessoa; de 2 a 27 Fevereiro'26: 25% do valor da viagem; de 28 Fevereiro'26 a 30 Março'26: 75% do valor da viagem; a partir de 31 Março'26 ou não comparência à data de partida: 100% do valor da viagem. A estes valores serão acrescidos os custos de pagamento com cartão de crédito caso tenha sido essa a forma de pagamento.

A participação nesta viagem pressupõe a aceitação das Condições Gerais mencionadas no verso da Ficha de Inscrição.

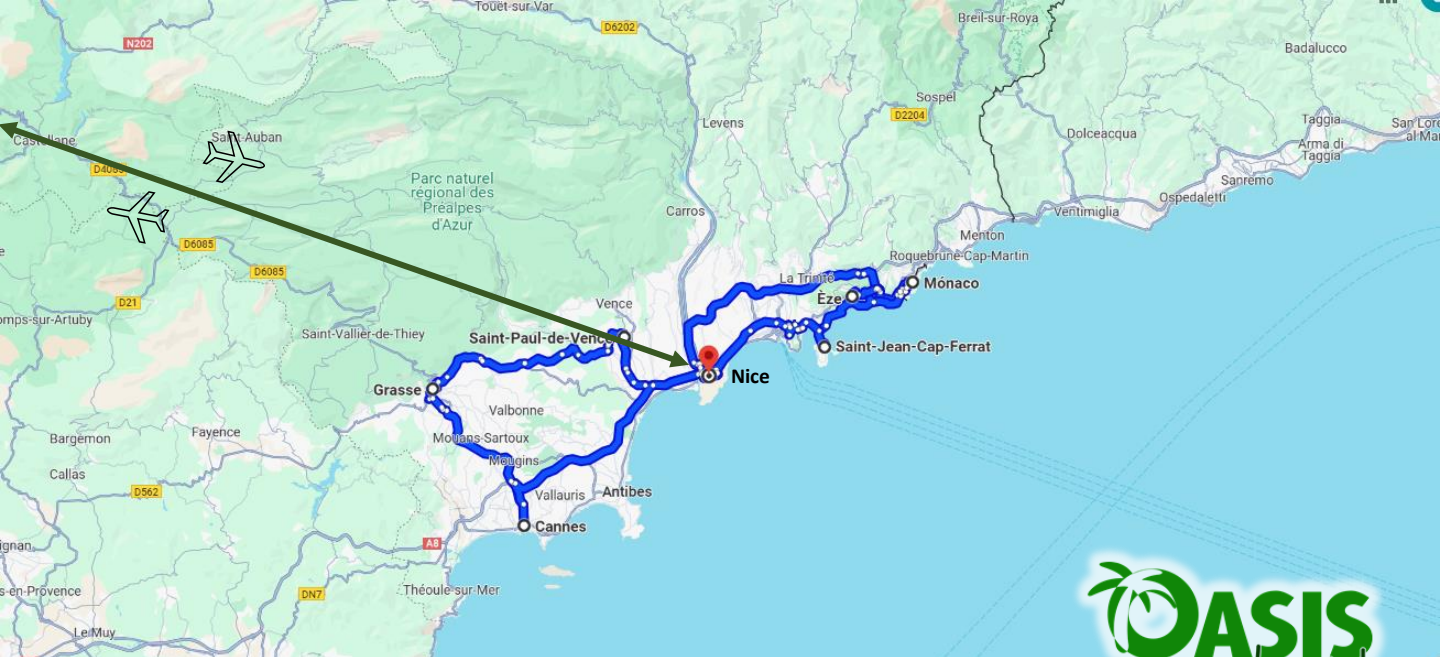

Hotel Crowne Plaza Nice - Grand Arenas 4*

Localizado a 300m do início da famosa Promenade des Anglais, na zona Oeste da cidade junto ao aeroporto de Nice, o Hotel Crowne Plaza Nice – Grand Arenas dispõe de recepção aberta 24 horas, acesso wi-fi gratuito, salão partilhado, terraço, restaurante e bar. Os quartos, com ar-condicionado, dispõem de secretária, chaleira, minibar, cofre, televisão de écran plano e casa de banho com chuveiro.

