



Rota do Contrabando

Viagem de 3 dias em Pensão Completa
10 a 12 Julho 2026



Itinerário sugerido:

1º Dia – 10 Julho (Sex.) - LISBOA / CHAVES (+- 465 km)

Comparência em local e hora a determinar e saída em autocarro de turismo com destino a Chaves com paragem técnica durante o percurso.

Chegada e **almoço** em restaurante local.

Durante a tarde, **visita pedonal guiada à cidade de Chaves**, passando pelos principais pontos de atração turística como o **Museu da região Flaviense** (entrada), a **Igreja Matriz** (entrada); **Museu das Termas Romanas de Chaves** (entrada). A nossa visita termina como uma **degustação da água termal** e de um **pastel de Chaves**.

Jantar e alojamento no **Hotel Forte São Francisco 4***.

2º Dia – 11 Julho (Sáb.) - CHAVES / VILARELHO DA RAIJA /CHAVES (+-30 Km)

Pequeno-almoço no hotel. Saída para Vilarelho da Raia. **Recriação do Contrabando**: Encontro com os contrabandistas que nos encaminham para o local combinado secreto. Início da jornada do contrabando por caminhos sinuosos. Chegada e Mata-bicho, seguido de Interrogatório de presos no Quartel.

Após o término da actividade, partida para **almoço** (refeição típica do contrabando - prato principal: rancho à contrabandista). Durante a tarde, continuação das visitas ao **Forno Comunitário de Vilarelho da Raia**; da **Igreja da Paróquia de Santiago de Vilarelho da Raia**; e do **Museu Etnográfico**.

Terminada a visita, regresso a Chaves. **Jantar** e alojamento no **Hotel Forte São Francisco 4***.





40
years

OASIS
travel

—creative solutions—

3º Dia – 12 Julho (Dom.) – CHAVES / VIDAGO / LISBOA (+-465 Km)

Após o pequeno-almoço, saída de Chaves em direcção a **Vidago**, pequena vila pitoresca localizada na região de Trás-os-Montes, em Portugal, conhecida pelas suas águas termais e paisagens deslumbrantes.

Visita ao **Parque das Pedras Salgadas**, e da **Casa-Museu João Vieira**.

Almoço em restaurante local.

Após o almoço, início da viagem de regresso a Lisboa, com paragens técnicas durante o percurso.

FIM DA VIAGEM

| Preços por pessoa: | Mínimo de 35 Participantes |
|------------------------------|----------------------------|
| Em quarto DUPLO | 620 € |
| Suplemento quarto INDIVIDUAL | 100 € |

Serviços incluídos:

- ✓ Transporte em moderno autocarro de turismo com ar condicionado, durante todo o circuito;
- ✓ **2 Noites** de alojamento no **Hotel Forte São Francisco 4*** ou similar, incluindo o pequeno-almoço diário;
- ✓ Circuito em **Pensão Completa**, desde o almoço do 1º dia ao almoço do último dia num total de **5 refeições**;
- ✓ **Bebidas às refeições** (vinho e água);
- ✓ Acompanhamento por **guia OASIStravel durante toda a viagem**;
- ✓ **Todas as visitas** mencionadas no programa e respectivas **entradas** acompanhadas por **guia local**;
- ✓ Participação na **Recriação da Rota do Contrabando**;
- ✓ Entrada no **Parque das Pedras Salgadas**;
- ✓ **Bolsa e livro de viagem OASIStravel**, contendo informações detalhadas sobre a viagem e o destino;
- ✓ **Seguro de viagem Especial OASIStravel** abrangendo os habituais **seguros de assistência e cancelamento de viagem** (ver apólice, nomeadamente as exclusões);
- ✓ Taxas de turismo, serviços e Iva à taxa legal em vigor à data de 26.03.2026;
- ✓ **Gratificações** a guia local e motorista.

Serviços não incluídos:

- ✗ Quaisquer serviços que não se encontrem devidamente mencionados no presente programa, e extras efetuados durante a estadia, tais como, telefonemas, lavagem de roupa, etc.

Documentos necessários (para cidadãos de nacionalidade portuguesa):

- ✓ Bilhete de Identidade ou Cartão do Cidadão válido.



Desfrute de uma experiência única no coração de Chaves com o **Hotel Forte de S. Francisco**. Descubra o encanto histórico deste hotel de estilo contemporâneo, quartos espaçosos com camas individuais ou de casal "King Size", gastronomia regional que irá deliciar os seus sentidos e uma equipa dedicada pronta para tornar a sua estadia inesquecível.

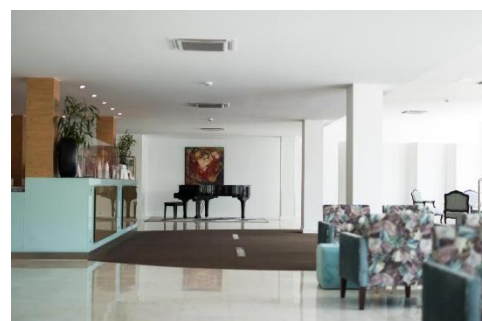

NOTAS: Lugares sujeitos a disponibilidade à data da reserva. Os valores acima apresentados poderão sofrer eventuais alterações em caso de significativas oscilações de custos de combustível e/ou eventuais taxas adicionais. Os horários estão sujeitos a reservas, aplicando as condições de cancelamento abaixo mencionadas. alteração, tal como as visitas e os seus horários poderão ser ajustados em caso de necessidade e os hotéis substituídos por outros da mesma categoria. O seguro de viagem acima mencionado só estará activo após o/a passageiro/a entregar à OASIStravel a respectiva Ficha de Seguro devidamente preenchida e assinada. Preços válidos para **mínimo 35 participantes**.

Condições de pagamento: Os pagamentos deverão ser efectuados da seguinte forma: depósito mínimo de 25% à data da reserva + 50% do valor da viagem até 60 dias antes da partida + restante pagamento até 30 dias antes da partida. Às reservas e aos pagamentos que não observarem as condições acima mencionadas, reservamo-nos o direito de anular as correspondentes reservas.

Condições de cancelamento: da data da reserva até 9 Maio'26: 65€ por pessoa; de 10 Maio'26 a 9 Junho'26: 50% do valor da viagem; a partir de 10 Junho'26 ou não comparência à data de partida: 100% do valor da viagem. A estes valores serão acrescidos os custos de pagamento com cartão de crédito caso tenha sido essa a forma de pagamento. A participação nesta viagem pressupõe a aceitação das Condições Gerais mencionadas no verso da Ficha de Inscrição.